

RECORRIDO VALDECARRIZO

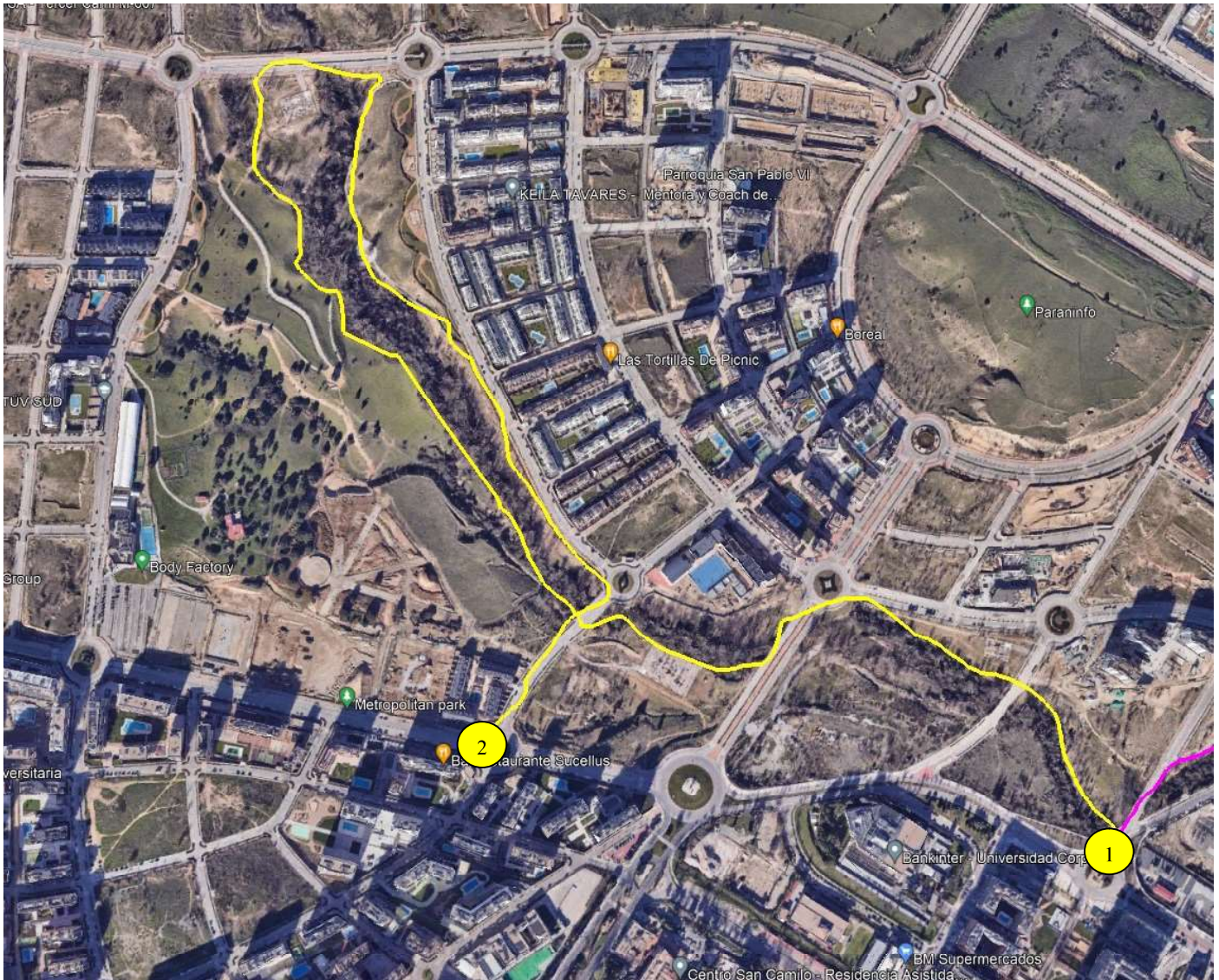

- 1 • Inicio ruta

Recorrido a pie con comentarios sobre la flora y la fauna del arroyo, sobre su estado y sobre sus amenazas.

- 2 • Final ruta

GUÍA BREVE.

1. El único ejemplar de **castaño** en TC
2. Beneficios de esta gran masa arbórea, reducción de la temperatura del entorno, pulmón de la ciudad, purificación del aire y absorción de CO₂.
3. Zona de conejos y primer **tanque de tormentas**. (Explicación de lo que es un tanque de tormentas).
4. Cambio de orilla del arroyo y el por qué de ese cambio, los **taludes** inaccesibles. Pino muy frondoso. Segundo **tanque de tormentas**, el más grande.
5. Zona del parque de la Cabezuela (P. Norte), estado de dejadez del arroyo, restos de alambradas y de casetas de bombas de agua.

Frondosidad de la vegetación (álamos negros-*populus nigra*- un gran aliso, muchos majuelos) y humedales. Plantaciones de ARBA.

El antiguo arenero y el tercer tanque de tormentas. Laguna semi-natural para anfibios.

6. Vuelta por la otra orilla del arroyo. Los alisos secos. Alcantarillado de aguas pluviales, alcantarillado de aguas fecales. Sauces negros.

FLORA

1. Árboles
 - a. Olmo siberiano
 - b. Olmo negro
 - c. Sauce negro
 - d. Sauce blanco
 - e. Fresno
 - f. Álamo negro
 - g. Álamo temblón
2. Arbustos con fruto:
 - a. Majuelo
 - b. Endrino
 - c. Zarzamora
 - d. Escaramujo (*rosa canina*)
3. Arbustos sin fruto:
 - a. Retama de bolas
 - b. Retama negra
 - c. Jara
4. Herbáceas
 - a. Juncos

FAUNA

1. Animales de campo
 - a. Conejo
 - b. Jabalí
 - c. zorro
2. Aves
 - a. Patos
 - b. Buitre leonado
 - c. Buitre negro
 - d. Águila imperial
 - e. Ruiseñor
 - f. Jilguero
 - g. Cigüeña
 - h. Cernícalo Vulgar
 - i. Verderón Común
 - j. Lavandera Blanca
 - k. Chochin
3. Anfibios
 - a. Lagarto
 - b. Rana